

Impact de la mise en place de la plateforme régionale de préservation de la fertilité sur la prise en charge des femmes traitées pour cancer du sein en Rhône- Alpes

O16



Rousset-Jablonski C^{1,2}, Lornage J³, Labrosse H⁴, Brouillet S⁵, Mery L⁶, Farsi F⁴, Hennebicq S⁵, Klein JP⁶, et les membres du comité de pilotage régional de la plateforme

- Département de chirurgie, Centre Léon Bérard, Lyon;
- Centre Hospitalier Lyon Sud, Hospices Civils de Lyon;
- Hôpital Femme Mère Enfants, Hospices civils de Lyon;
- Réseau Espace Santé Cancer;
- Institut de Biologie et de Pathologie, CHU de Grenoble;
- Hôpital Nord, CHU de Saint-Etienne

CONTEXTE

Les acteurs de la région Rhône-Alpes en oncologie, gynécologie et aide médicale à la procréation se sont réunis à partir de 2014 afin de créer une plateforme régionale de préservation de la fertilité.

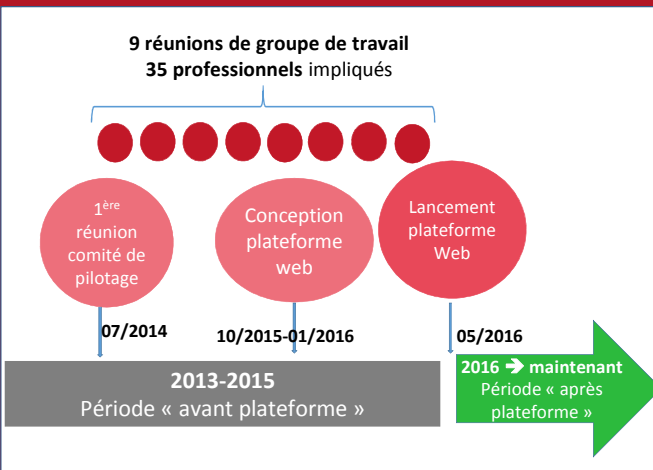
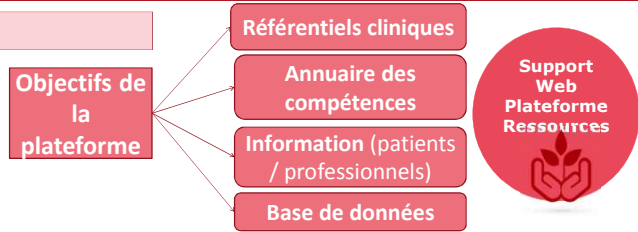

OBJECTIFS

Evaluer l'impact de la mise en place de la plateforme sur la prise en charge clinique des patientes.
Décrire le recours à la plateforme Ressources Oncofertilité

METHODES

Nombre de consultations recueillis via praticiens/centre
Nombre de préservations : extraction des données via le logiciel MEDIFIRST
Statistiques consultations plateforme : outils « google analytics »

RESULTATS : PRISE EN CHARGE CLINIQUE

Entre les périodes « avant » et « après » plateforme :

- Consultations information oncofertilité cancer du sein : + 150%
- Consultations centre d'AMP : x3

➤ Préservations : + 50%

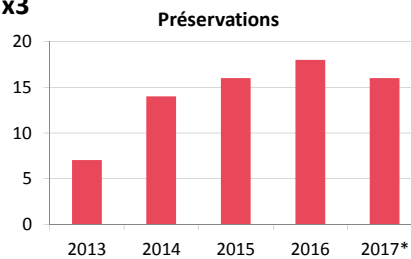

Consultations oncofertilité

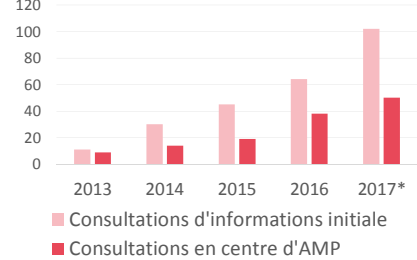

* Extrapolations à partir des données 01 à 06/2017

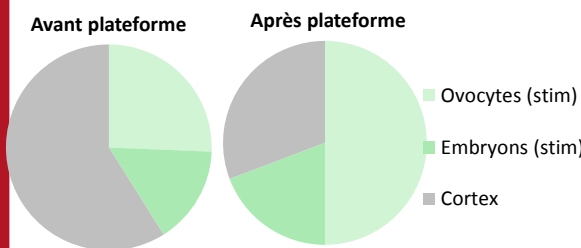

RESULTATS :

PLATEFORME RESSOURCES



Mise en place : **10 mai 2016**

Thématique consultée par 462 personnes

1524 pages vues

Pages les plus consultées : annuaire (281), aide à la décision (112), info patient (109).

Documents les plus vus : référentiel régional (135), fiche bilan avant consultation PMA chez la femme (83), fiche de liaison femme (56).

DISCUSSION

➤ Consultations initiales d'information : illustre

- l'intérêt croissant des équipes oncologiques pour cette thématique
- amélioration de l'accès aux consultations initiales

➤ Nombre de préservations : significative mais plus modeste

- Meilleur accès aux techniques
- Mais choix final : revient à la patiente / décision médicale partagée

CONCLUSION

La mise en place de la plateforme a permis

- **Formalisation des liens** entre les équipes d'oncologie et d'AMP
- **Harmonisation des pratiques** au sein de la région
- **Amélioration de l'offre de soins** et du parcours des femmes traitées pour un cancer du sein et pouvant bénéficier d'une préservation de la fertilité.