

Les hommes sont également concernés par le cancer du sein Men are also concerned about breast cancer

K Brahmi ^(1, 2, 3), **M Boukrissa** ^(1, 2), **F Seddiki** ⁽³⁾, **N Bachir-bouiadjra** ^(1, 2).

(1) Faculté De Médecine D'Oran, Université Oran 1.

(2) Chirurgie générale, clinique chirurgicale « A », CHU Oran. 76 Bd Benzerdjeb 31000 Oran Algérie

(3) Laboratoire de Biologie du Développement et de la Différenciation. Université Oran1 Ahmed Benbella

Contexte. Le cancer mammaire chez l'homme est rare et représente 1 % des cancers du sein¹. Souvent c'est le patient lui-même qui consulte pour un nodule qu'il a négligé. La prise en charge est la même que chez la femme avec moins d'angoisse et de soucis plastiques.

Objectif. Aspects diagnostique et thérapeutique du cancer du sein chez l'homme.

Mots clés: cancer du sein, cancer du sein chez l'homme.

Keywords: breast cancer, male breast cancer.

Méthodes. C'est une étude prospective réalisée de mars 2010 à avril 2016 et concernant une série de 15 hommes atteints d'un cancer du sein. Le diagnostic a été fait sur le trépied clinique, radiologique et anatomopathologique de la même manière que chez la femme.

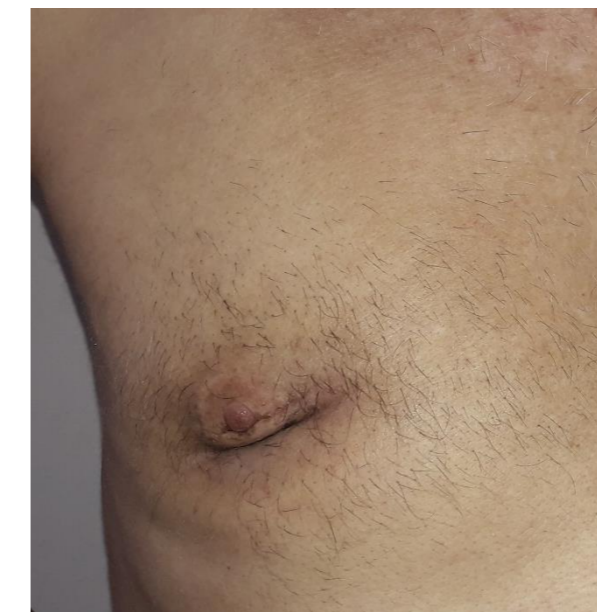
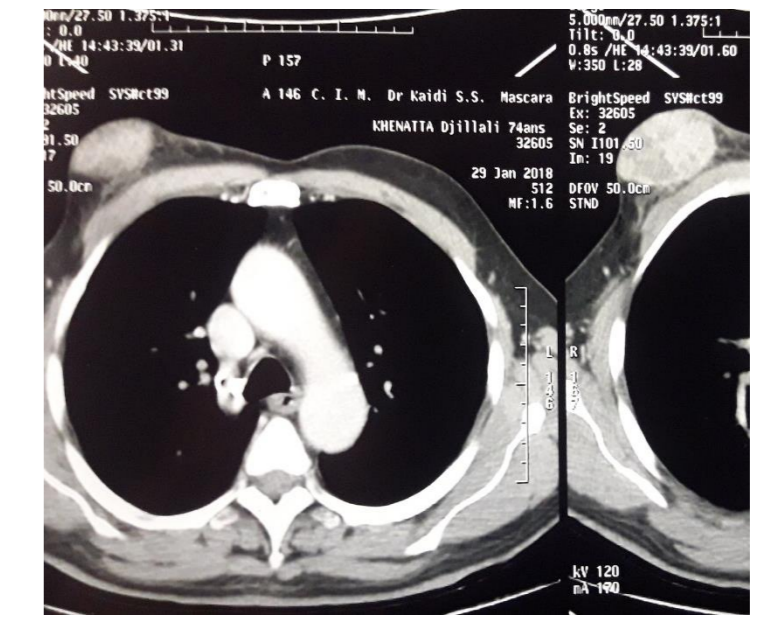

Résultats. L'âge moyen était de 62 ans. Des ATCD familiaux de cancers étaient retrouvés dans 40%. Le signe clinique d'appel était une masse dans 84,6%, une rétraction mamelonnaire dans 13% et un écoulement mamelonnaire dans 6,6%. La taille tumorale moyenne était de 2,6 cm. Le nombre de ces patients représentait plus de 2% des femmes ayant consulté pour un cancer mammaire durant cette période. Une mastectomie a été réalisée dans tous les cas. Le CCI était présent dans 93,3%. Le curage axillaire était envahi dans 46,6%. Les RH étaient (+) dans 68% et le Her2 (-) dans 56%. Un traitement adjuvant a été fait selon les mêmes recommandations que chez la femme.

Discussion. Le cancer mammaire chez l'homme est rare et représente 1 % des cancers du sein¹. Dans notre série, les hommes sont de moins en moins gênés pour consulter ce qui explique peut-être que le cancer masculin semble augmenter; certains auteurs le retrouvent plus fréquent en Afrique (7-14%)².

Conclusion. Chez l'homme, toute anomalie mammaire doit faire rechercher un cancer du fait de la « gêne » qui engendre souvent un retard diagnostique. L'examen des seins doit être systématique lors d'un examen clinique au même titre que les touchers pelviens. Le cancer du sein masculin survient en général sur un terrain génétique particulier : syndrome de Klinefelter, antécédent familial de cancer du sein au premier degré (en rapport avec une mutation de BRCA2 ou de RAD51B). Des facteurs environnementaux peuvent s'y ajouter³.

Bibliographie.

1. Contractor KB, Kaur K, Rodrigues GS, Kulkarni DM, Singhal H. Male breast cancer: is the scenario changing? *World J Surg Oncol* 2008;6:58.
2. Sasco AJ. *Int J Cancer* 1993.
3. D. Firmin-Lefebvre, L. Misery. Pathologie du sein de l'homme. *Annales de dermatologie et de vénéréologie* (2013) 140, 436—443. 2013 Elsevier Masson SAS.